

Oferta 1

Berjaya Beau Vallon Bay Resort & Casino



Seszele / Wyspa Mahe / Beau Vallon

Wyżywienie	Śniadania
Zakwaterowanie	Standard DBL
Podróż tam	Wylot z Warszawa do Mahe Island dnia 15.10.2024 godz. 21:00 - 14:20
Powrót	Wylot z Mahe Island do Warszawa dnia 23.10.2024 godz. 17:20 - 08:05

Bagaż w cenie

Lot z przesiadkami

Transfer w cenie

4762 PLN
za osobę



Opis oferty

Kategoryzacja hotelu:

- kategoria lokalna 3* - kategoria Exim Tours 3*

Położenie:

- w zatoce Beau Vallon, w północno-zachodniej części wyspy Mahe - ok. 5 km od Victorii - stolicy wyspy - ok. 15 km od lotniska w Mahe - przy plaży

Plaża:

- prywatna, piaszczysta - leżaki i parasole bezpłatne

Pokoje:

Pokój Standardowy - powierzchni ok. 25 m² - klimatyzacja indywidualna - LCD TV-Sat, telefon - sejf i mini bar (płatne) - łazienka (prysznic, suszarka do włosów) - zestaw do parzenia kawy/herbaty - rozkładana sofa jako dostawka Pokój Superior - powierzchni ok. 36 m² - wyposażony podobnie jak pokój standardowy, dodatkowo w łazience wanna

Sport, Relaks, Rozrywka:

Bezpłatne - basen - leżaki i parasole przy basenie - siłownia, rzutki, tenis stołowy - siatkówka plażowa - okazjonalnie wieczorne show lub muzyka na żywo Płatne - kasyno hotelowe - bilard - centrum nurkowe - sporty wodne na plaży

Wyżywienie:

BB - śniadanie. HB - śniadanie i kolacja w formie bufetu. Napoje do kolacji płatne. FB - śniadanie i kolacja w formie bufetu, obiad serwowany. Napoje do obiadu i kolacji płatne.

Restauracje i bary:

- restauracja główna The Parrot (kuchnia międzynarodowa, azjatycka i indyjska) - 2 restauracje a la carte: chińska Le Canton, włoska Pizzeria - 3 bary: przy basenie, w kasynie, w ogrodzie

Dodatkowe informacje:

- obiekt dysponuje 232 pokojami - sklepik z pamiątkami, punkt wymiany walut, wypożyczalnia samochodów - Internet Wi-Fi w miejscach publicznych (bezpłatny) - www.berjayahotel.com

Przeloty & Bagaż:

Loty odbywają się samolotami rejsowymi: Na trasie Warszawa (WAW) - Seszele (SEZ) - Warszawa (WAW) z przesiadką w Dubaju w obie strony - Linie lotnicze Emirates Airlines (loty EK 180/705 & EK 708/179) z przesiadką w Dubaju w obie strony Na pokładzie samolotu zapewniony jest bezpłatny catering. Cena zawiera bagaż podręczny 7 kg 55cm x 38cm x 20cm) oraz bagaż rejestrowany 20-25 kg (w zależności od taryfy) - Linie lotnicze Emirates Airlines* (loty EK 2023/707 & EK 706/2022) z przesiadką w Dubaju w obie strony Na pokładzie samolotu zapewniony jest bezpłatny catering. Cena zawiera bagaż podręczny 7 kg (55cm x 38cm x 20cm) oraz bagaż rejestrowany 20-25 kg (w zależności od taryfy) *Na odcinku Warszawa - Dubaj i Dubaj - Warszawa lot realizowany liniami Fly Dubai. Jeśli w strefie wolnocelowej dokonywane są zakupy, muszą się one zmieścić do bagażu podręcznego oraz musi zostać zachowany w/w limit wagi. Na trasie Warszawa (WAW) - Seszele (SEZ) - Warszawa (WAW) z przesiadką w Doha w obie strony - Linie lotnicze Qatar Airways z przesiadką w Doha w obie strony. Na pokładzie samolotu zapewniony jest bezpłatny catering. Cena zawiera bagaż podręczny 7 kg (55cm x 38cm x 20cm) oraz bagaż rejestrowany 23 kg. Na trasie Warszawa (WAW) - Seszele (SEZ) - Warszawa (WAW) z przesiadką w Addis Abeba w obie strony - Linie lotnicze Ethiopian Airlines z przesiadką w Addis Abeba (bez możliwości opuszczania strefy tranzytowej) i międzylądowaniem technicznym w Atenach w obie strony (ok. 1h bez opuszczania samolotu). Na pokładzie samolotu zapewniony jest bezpłatny catering i napoje. Cena zawiera bagaż podręczny 7 kg (55cm x 38cm x 20cm) oraz bagaż rejestrowany 23 kg. Na trasie Kraków (KRK) - Seszele (SEZ) -



Kraków (KRK) z przesiadką w Dubaju w obie strony - Linie Fly Dubai na odcinku Kraków - Dubaj - Kraków i linie Emirates na odcinku Dubaj - Seszele - Dubaj Na pokładzie samolotu dostępny jest bezpłatny ciepły posiłek, pozostały catering i napoje płatne. Cena zawiera bagaż podręczny 7 kg (55cm x 38cm x 20cm) oraz bagaż rejestrowany 20 kg. Jeśli w strefie wolnocłowej dokonywane są zakupy, muszą się one zmieścić do bagażu podręcznego oraz musi zostać zachowany w/w limit wagi. Na trasie Poznań (POZ) - Seszele (SEZ) - Poznań (POZ) z przesiadką w Dubaju w obie strony - Linie Fly Dubai na odcinku Poznań - Dubaj - Poznań i linie Emirates na odcinku Dubaj - Seszele - Dubaj Na pokładzie samolotu dostępny jest bezpłatny ciepły posiłek, pozostały catering i napoje płatne. Cena zawiera bagaż podręczny 7 kg (55cm x 38cm x 20cm) oraz bagaż rejestrowany 20 kg. Jeśli w strefie wolnocłowej dokonywane są zakupy, muszą się one zmieścić do bagażu podręcznego oraz musi zostać zachowany w/w limit wagi.

Opisy kraju:

SEZELESeszele kojarzą się z egzotyką i wspaniałymi widokami. Pobyt na wyspach umożliwi podziwianie bajecznych zatok, unikatowych wybrzeży, a także zachwycającej fauny i flory. Wakacje na Seszelach są więc doskonałą propozycją dla turystów, którzy spragnieni są kontaktu z tropikalną naturą. Na Seszele składa się aż 115 wysp, z czego większość to wyspy wulkaniczne i koralowe. Zamieszkań jest jedynie 33 z nich, a wycieczki na Seszele organizowane są głównie do największych ośrodków, znajdujących się na Mahé i Praslin. Wyspy Seszeli usytuowane są na Oceanie Indyjskim i znajdują się około 1600 km od wschodniego wybrzeża Afryki. Archipeląg słynie przede wszystkim z pięknych plaż i zachwycającej przyrody. Bujna roślinność, rafy koralowe i ciekawe gatunki zwierząt (m.in. żółwie czy kolorowe ptaki) skłaniają do wzmoczonych obserwacji. Wakacje na Seszelach umożliwiają również uprawianie sportów wodnych, a także poznanie miejscowej kultury i zwyczajów. Główne atrakcje Seszeli to wspaniałe rajskie plaże. Wciąż można tam znaleźć ciche i praktycznie dzikie zatoki, przykuwające wzrok wyjątkowo białym piaskiem i dorodnymi palmami. Odpoczynek w takim miejscu to spełnienie marzeń niejednego turysty - prażące słońce, intensywnie turkusowy kolor Oceanu Indyjskiego i delikatny szum fal wprowadzają niezwykle egzotyczny klimat. Na wyspie Mahé na Seszelach znajduje się stolica kraju - urokliwe miasteczko Victoria. Oprócz niego, w tym rejonie na turystów czekają zróżnicowane krajobrazy - można podziwiać zarówno góry, jak i tropikalne lasy oraz rozległe plaże. Najpopularniejsze kurorty turystyczne wyspy to Victoria, Cascade, Anse Boileau oraz Anse Royale. Wybierając się na wakacje na Seszele, warto również zwrócić uwagę na wyspę Praslin. Miejsce słynie przede wszystkim z rezerwatu przyrody Vallée de Mai, wchodzącego w skład Parku Narodowego Praslin. Występują tam jedne z najrzadszych ptaków na świecie, czyli seszelski bulbul, owocowy gołąb i czarna papuga. Oprócz tego, w rezerwacie rośnie unikalna lodojca seszelska (inaczej palma seszelska lub kokos morski), która wydaje niezwykle owoce przypominające kształtem ludzkie poślądki. Niepowtarzalną atrakcją Seszeli jest również możliwość obserwowania żółwi olbrzymich. W tym celu warto odwiedzić, np. L'Union Estate na wyspie La Digue. Nienaruszona przyroda tych terenów pozwala dowiedzieć się, jak wyglądały Seszele przed przybyciem człowieka. Kultura i obyczaje Wycieczka na Seszele daje szansę na zetknięcie się z egzotyczną kulturą. Folklor tych terenów jest niezwykle zróżnicowany, na co wpływ miały m.in. czasy kolonialne. Językiem urzędowym Seszeli jest język kreolski seszelski, którym posługuje się ogół mieszkańców. Oprócz niego oficjalnie stosowany jest również angielski i francuski, choć w praktyce nie są one znane miejscowej ludności. Na terenie Seszeli, poza większymi ośrodkami turystycznymi i miejskimi, nie ma typowych miejscowości. Osady to w rzeczywistości jedynie dwa lub trzy domy. Charakterystyczne jest ich wykonanie - chaty zbudowane są najczęściej z drewna, a ich dach zrobiony jest z palmowych liści lub falistej blachy. Elementami tradycyjnej kultury i sztuki są ludowe baśnie, podania i legendy, a także miejscowe rzemiosło. Podczas wakacji na Seszelach można także zetknąć się z lokalną muzyką, będącą połączeniem afrykańskich, polinezyjskich i indyjskich rytmów oraz francuskiej muzyki ludowej. Jadąc na Seszele, warto też zwrócić uwagę na cykliczne imprezy. Do najpopularniejszych należą Narodowe Zawody Wędkarskie odbywające się w kwietniu, Regaty Round Table Beau Vallon na przełomie sierpnia i września, festiwal Kreolski w październiku czy SUBIOS (wydarzenie poświęcone podwodnemu światu Seszeli) w listopadzie. Kuchnia Seszele to prawdziwa mekka kuchni kreolskiej. Dominują w niej posiłki przyrządzane na bazie ryb i owoców morza. Warto spróbować m.in. klasycznej potrawy, czyli steka z tuńczyka w sosie kreolskim. Interesujące potrawy to również ryby zapiekane w liściach bananowca, krewetki w sosie curry czy ryż gotowany z krewetkami i polany sokiem z mango oraz sosem sojowym. Dla aktywnych Wczasy na Seszelach to świetna okazja do uprawiania sportów wodnych. Popularne jest m.in. żeglowanie oraz windsurfing. Jedną z największych atrakcji na Seszelach to jednak możliwość nurkowania. Obserwowanie podwodnego świata, pełnego kolorowych ryb i niesamowitych raf koralowych na pewno zapisze się w pamięci na długie lata. Co warto kupić? Choć ceny na Seszelach są dość wysokie, warto przywieźć stamtąd kilka pamiątek. Należy zwrócić uwagę zwłaszcza na produkty regionalne. Należą do nich wszelkiego typu rękodzieła, w tym biżuteria zrobiona z pereł i muszli czy ozdoby wykonane ze szczęki rekina. Ciekawą pamiątką jest też łupina orzecha palmy seszelskiej. Pogoda Wielu turystów zastanawia się, kiedy jechać na Seszele. Tak naprawdę wyspy można odwiedzać przez cały rok, trzeba jednak wziąć pod uwagę porę deszczową, występującą tam od grudnia do marca. Najzimniejszymi miesiącami są lipiec i sierpień - temperatura na Seszelach może wówczas spaść do 21 °C, natomiast najcieplejszymi marzec i kwiecień, gdy słupki rtęci często przekraczają 31 °C. Warto również wiedzieć, że choć równikowy klimat Seszeli należy do odmiany monsunowej, rzadko kiedy docierają tam potężne wichury. Przydatne zwroty Tak - wi Nie - non Dzień dobry - bonjour Do widzenia - orevwar Przepraszam - pardon Dziękuję - mersi Dłaczego Seszele? Archipeląg wysp nazywany bywa rajem na ziemi. Określenie to jest niezwykle trafne, ponieważ wakacje w tak urokliwych okolicznościach przyrody z pewnością stanowią ekscytujące przeżycie. Zaletą wyjazdu jest także bardzo dobra pogoda na Seszelach, która sprzyja zażywaniu morskich i słonecznych kąpiel. Należy też podkreślić, że wakacje na Seszelach to bez wątpienia luksusowy i ekskluzywny wyjazd. Tamtejsza infrastruktura turystyczna jest dobrze rozwinięta, a miejscowa ludność niezwykle gościnna, co usatysfakcjonuje nawet najbardziej wymagających turystów. Informacje praktyczne Wymagane dokumenty: Wybierając się na wakacje na Seszele, należy mieć ze sobą paszport, ważny przez co najmniej 6 miesięcy od daty wyjazdu. W przypadku pobytów turystycznych do 90 dni nie trzeba wyrabiać wizy, konieczne jest za to posiadanie biletu powrotnego, książeczki szczepień oraz potwierdzenia zakwaterowania. Waluta: Na Seszelach walutą jest rupia seszelska (SCR). Ceny: Ceny na Seszelach są dość wysokie. Przykładowo, za obiad w restauracji należy zapłacić średnio 250-350 SCR (ok. 70-100 zł). Czas: Na Seszelach obowiązuje strefa czasowa GMT+4 (różnica czasu w stosunku do Polski wynosi +2 godziny w czasie letnim i +3 w czasie zimowym). Napięcie: 240 V; 50 Hz; wymagany adapter do gniazdka. Szczepienia: Wymagane jest zaświadczenie o szczepieniu przeciwko febrze żółtej (zwłaszcza w przypadku osób, które na 6 dni przed przylotem były w kraju występowania choroby). Ambasady: Wyspy podlegają pod ambasadę Polski w Nairobi w Kenii - adres: 58 Red Hill Road off Limuru Road, 00100 Nairobi; tel.: +254 20 712 00 21, +254 20 712 00 20, +254 20 712 00 19, +254 713 816 166. Co ważne, klienci biura Exim Tours objęci są opieką anglojęzycznego rezydenta, do którego mogą zwracać się z pytaniami w bieżących sprawach. Turyści mają również szansę zarezerwować u niego wycieczki fakultatywne, które odbywają się w języku angielskim. WAŻNE: z uwagi zmieniające się przepisy sanitarne w poszczególnych krajach prosimy o sprawdzenie aktualnych informacji na stronie <https://www.gov.pl/web/dyplomacja/informacje-dla-podrozujacych>



Oferta 2

Berjaya Praslin Resort ★★★

Seszele / Wyspa Praslin / Cote d'Or

Wyżywienie	Śniadania
Zakwaterowanie	Standard DBL
Podróż tam	Wylot z Warszawa do Mahe Island dnia 12.10.2024 godz. 21:00 - 14:20
Powrót	Wylot z Mahe Island do Warszawa dnia 20.10.2024 godz. 17:20 - 08:05

Bagaż w cenie Lot z przesiadkami Transfer w cenie

5212 PLN
za osobę

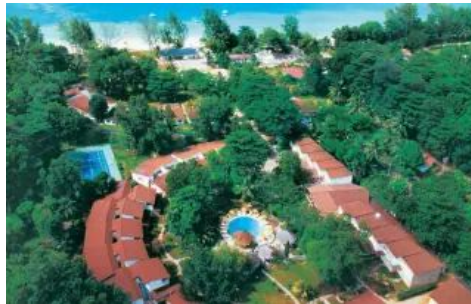

Opis oferty

Kategoryzacja hotelu:

Kategoria lokalna 3* Kategorie Exim Tours 3*

Położenie:

- na wybrzeżu Cote D'Or Esplanade na wyspie Praslin - ok. 1 godziny promem od wyspy Mahe - przy plaży

Plaża:

- prywatna, piaszczysta - leżaki i parasole bezpłatne

Pokoje:

Pokój Standardowy - powierzchni ok. 22 m² - klimatyzacja indywidualna - LCD TV-Sat, mini bar, telefon, sejf - łazienka (prysznic, suszarka do włosów) - zestaw do parzenia kawy/herbaty

Sport, Relaks, Rozrywka:

Bezpłatne - basen - leżaki i parasole przy basenie - tenis ziemny, tenis stołowy - siatkówka plażowa - okazjonalnie muzyka na żywo podczas kolacji Płatne - sprzęt do tenisa - bilard - centrum nurkowe - sporty wodne na plaży (wybrane niemotorowe bezpłatne)

Wyżywienie:

BB - śniadanie. HB - śniadanie i kolacja w formie bufetu. Napoje do kolacji dodatkowo płatne. FB - śniadanie i kolacja w formie bufetu, obiad serwowany. Napoje do obiadu i kolacji dodatkowo płatne.

Restauracje i bary:

- restauracja główna Fregate Restaurant - włoska restauracja a'la carte na plaży Pizzeria - snack bar przy basenie - cocktail bar

Dodatkowe informacje:

- obiekt dysponuje 79 pokojami - sklepik z pamiątkami, punkt wymiany walut, wypożyczalnia samochodów - Internet Wi-Fi (płatny) - www.berjayahotel.com

Dla nowożeńców:

- upgrade do pokoju o wyższej kategoryzacji (w miarę dostępności) - dekoracja, ciasteczka i czekoladki w pokoju w dniu przyjazdu W chwili rezerwacji należy zgłosić informację o podróży poślubnej oraz podać datę ślubu. Na miejscu dokument potwierdzający zawarcie małżeństwa do wglądu.

Cena:

Cena zawiera (PLN): Bilet lotniczy, zakwaterowanie w hotelu (doba hotelowa zaczyna się w dniu przyjazdu od godz. 14:00, kończy o godz. 12:00), transfer lotnisko - hotel - lotnisko; wyżywienie wg opisu, podatek VAT, obowiązkowe ubezpieczenie (KL I NW, BAGAŻU, ubezpieczenia od chorób przewlekłych Europäische Reiseversicherung AG Europejskie), opłaty lotniskowe i paliwowe.

Przeloty & Bagaż:

Loty odbywają się samolotami rejsowymi: Na trasie Warszawa (WAW) - Seszele (SEZ) - Warszawa (WAW) z przesiadką w Dubaju w obie strony - Linie lotnicze Emirates Airlines (loty EK 180/705 & EK 708/179) z przesiadką w Dubaju w obie strony Na pokładzie samolotu zapewniony jest bezpłatny catering. Cena zawiera bagaż podręczny 7 kg 55cm x 38cm x 20cm) oraz bagaż rejestrowany 20-25 kg (w zależności od taryfy) - Linie lotnicze Emirates Airlines* (loty EK 2023/707 & EK 706/2022) z przesiadką w Dubaju w obie strony Na pokładzie samolotu zapewniony jest bezpłatny catering. Cena zawiera bagaż podręczny 7 kg (55cm x 38cm x 20cm) oraz bagaż rejestrowany 20-25 kg (w zależności od taryfy) *Na odcinku Warszawa - Dubaj i Dubaj - Warszawa lot realizowany liniami Fly Dubai. Jeśli w strefie wolnocłowej dokonywane są zakupy, muszą się one zmieścić do bagażu podręcznego oraz musi zostać zachowany w/w limit wagi. Na trasie Warszawa (WAW) - Seszele (SEZ) - Warszawa (WAW) z przesiadką w Doha w obie strony - Linie lotnicze Qatar Airways z przesiadką w Doha w obie strony. Na pokładzie samolotu zapewniony jest bezpłatny catering. Cena zawiera bagaż podręczny 7 kg (55cm x 38cm x 20cm) oraz bagaż rejestrowany 23 kg. Na



trasie Warszawa (WAW) - Seszele (SEZ) - Warszawa (WAW) z przesiadką w Addis Abeba w obie strony - Linie lotnicze Ethiopian Airlines z przesiadką w Addis Abeba (bez możliwości opuszczania strefy tranzytowej) i międzylądowaniem technicznym w Atenach w obie strony (ok. 1h bez opuszczania samolotu). Na pokładzie samolotu zapewniony jest bezpłatny catering i napoje. Cena zawiera bagaż podręczny 7 kg (55cm x 38cm x 20cm) oraz bagaż rejestrowany 23 kg. Na trasie Kraków (KRK) - Seszele (SEZ) - Kraków (KRK) z przesiadką w Dubaju w obie strony - Linie Fly Dubai na odcinku Kraków - Dubaj - Kraków i linie Emirates na odcinku Dubaj - Seszele - Dubaj Na pokładzie samolotu dostępny jest bezpłatny ciepły posiłek, pozostały catering i napoje płatne. Cena zawiera bagaż podręczny 7 kg (55cm x 38cm x 20cm) oraz bagaż rejestrowany 20 kg. Jeśli w strefie wolnocłowej dokonywane są zakupy, muszą się one zmieścić do bagażu podręcznego oraz musi zostać zachowany w/w limit wagi. Na trasie Poznań (POZ) - Seszele (SEZ) - Poznań (POZ) z przesiadką w Dubaju w obie strony - Linie Fly Dubai na odcinku Poznań - Dubaj - Poznań i linie Emirates na odcinku Dubaj - Seszele - Dubaj Na pokładzie samolotu dostępny jest bezpłatny ciepły posiłek, pozostały catering i napoje płatne. Cena zawiera bagaż podręczny 7 kg (55cm x 38cm x 20cm) oraz bagaż rejestrowany 20 kg. Jeśli w strefie wolnocłowej dokonywane są zakupy, muszą się one zmieścić do bagażu podręcznego oraz musi zostać zachowany w/w limit wagi.

Opisy kraju:

SESZELESeszelekojarzą się z egzotyką i wspaniałymi widokami. Pobyt na wyspach umożliwiają podziwianie bajecznych zatok, unikatowych wybrzeży, a także zachwycającej fauny i flory. Wakacje na Seszelach są więc doskonałą propozycją dla turystów, którzy spragnieni są kontaktu z tropikalną naturą. Na Seszele składa się aż 115 wysp, z czego większość to wyspy wulkaniczne i koralowe. Zamieszkańnych jest jedynie 33 z nich, a wycieczki na Seszele organizowane są głównie do największych ośrodków, znajdujących się na Mahé i Praslin. Wyspy Seszeli usytuowane są na Oceanie Indyjskim i znajdują się około 1600 km od wschodniego wybrzeża Afryki. Archipeląg słynie przede wszystkim z pięknymi plażami i zachwycającej przyrody. Bujna roślinność, rafy koralowe i ciekawe gatunki zwierząt (m.in. żółwie czy kolorowe ptaki) skłaniają do wzmoczonych obserwacji. Wakacje na Seszelach umożliwiają również uprawianie sportów wodnych, a także poznanie miejscowej kultury i zwyczajów. Główne atrakcje Seszeli to wszechoobecne rajskie plaże. Wciąż można tam znaleźć ciche i praktycznie dzikie zatoki, przykuwające wzrok wyjątkowo białym piaskiem i dorodnymi palmami. Odpoczynek w takim miejscu to spełnienie marzeń niejednego turysty - prażące słońce, intensywnie turkusowy kolor Oceanu Indyjskiego i delikatny szum fal wprowadzają niezwykle egzotyczny klimat. Na wyspie Mahé na Seszelach znajduje się stolica kraju - urokliwe miasteczko Victoria. Oprócz niego, w tym rejonie na turystów czekają zróżnicowane krajobrazy - można podziwiać zarówno góry, jak i tropikalne lasy oraz rozległe plaże. Najpopularniejsze kurorty turystyczne wyspy to Victoria, Cascade, Anse Boileau oraz Anse Royale. Wybierając się na wakacje na Seszele, warto również zwrócić uwagę na wyspę Praslin. Miejsce słynie przede wszystkim z rezerwatu przyrody Vallée de Mai, wchodzącego w skład Parku Narodowego Praslin. Występują tam jedne z najrzadszych ptaków na świecie, czyli seszelski bulbul, owocowy gołąb i czarna papuga. Oprócz tego, w rezerwacie rośnie unikalna lodojca seszelska (inaczej palma seszelska lub kokos morski), która wydaje niezwykle owoc przypominające kształtem ludzkie poślądki. Niepowtarzalną atrakcją Seszeli jest również możliwość obserwowania żółwi olbrzymich. W tym celu warto odwiedzić, np. L'Union Estate na wyspie La Digue. Nienaruszona przyroda tych terenów pozwala dowiedzieć się, jak wyglądały Seszele przed przybyciem człowieka. Kultura i obyczaje Wycieczka na Seszele daje szansę na zetknięcie się z egzotyczną kulturą. Folklor tych terenów jest niezwykle zróżnicowany, na co wpływ miały m.in. czasy kolonialne. Językiem urzędowym Seszeli jest język kreolski seszelski, którym posługuje się ogół mieszkańców. Oprócz niego oficjalnie stosowany jest również angielski i francuski, choć w praktyce nie są one znane miejscowej ludności. Na terenie Seszeli, poza większymi ośrodkami turystycznymi i miejskimi, nie ma typowych miejscowości. Osady to w rzeczywistości jedynie dwa lub trzy domy. Charakterystyczne jest ich wykonanie - chaty zbudowane są najczęściej z drewna, a ich dach zrobiony jest z palmowych liści lub falistej blachy. Elementami tradycyjnej kultury i sztuki są ludowe baśnie, podania i legendy, a także miejscowe zdobnictwo i rzemiosło. Podczas wakacji na Seszelach można także zetknąć się z lokalną muzyką, będącą połączeniem afrykańskich, polinezyjskich i indyjskich rytmów oraz francuskiej muzyki ludowej. Jadąc na wczasy na Seszele, warto też zwrócić uwagę na cykliczne imprezy. Do najpopularniejszych należą Narodowe Zawody Wędkarskie odbywające się w kwietniu, Regaty Round Table Beau Vallon na przełomie sierpnia i września, festiwal Kreolski w październiku czy SUBIOS (wydarzenie poświęcone podwodnemu światu Seszeli) w listopadzie. Kuchnia Seszele to prawdziwa mekka kuchni kreolskiej. Dominują w niej posiłki przyrządzane na bazie ryb i owoców morza. Warto spróbować m.in. klasycznej potrawy, czyli steka z tuńczyka w sosie kreolskim. Interesujące potrawy to również ryby zapiekane w liściach bananowca, krewetki w sosie curry czy ryż gotowany z krewetkami i polany sokiem z mango oraz sosem sojowym. Dla aktywnych Wczasy na Seszelach to świetna okazja do uprawiania sportów wodnych. Popularne jest m.in. żeglowanie oraz windsurfing. Jedną z największych atrakcji na Seszelach to jednak możliwość nurkowania. Obserwowanie podwodnego świata, pełnego kolorowych ryb i niesamowitych raf koralowych na pewno zapisze się w pamięci na długie lata. Co warto kupić? Choć ceny na Seszelach są dość wysokie, warto przywieźć stamtąd kilka pamiątek. Należy zwrócić uwagę zwłaszcza na produkty regionalne. Należą do nich wszelkiego typu rękodzieła, w tym biżuteria zrobiona z pereł i muszli czy ozdoby wykonane ze szczyki rekina. Ciekawą pamiątką jest też łupina orzecha palmy seszelskiej. Pogoda Wielu turystów zastanawia się, kiedy jechać na Seszele. Tak naprawdę wyspy można odwiedzać przez cały rok, trzeba jednak wziąć pod uwagę porę deszczową, występującą tam od grudnia do marca. Najzimniejszymi miesiącami są lipiec i sierpień - temperatura na Seszelach może wówczas spaść do 21°, natomiast najcieplejszymi marzec i kwiecień, gdy słupki rtęci często przekraczają 31°. Warto również wiedzieć, że choć równikowy klimat Seszeli należy do odmiany monsunowej, rzadko kiedy docierają tam potężne wichury. Przydatne zwroty Tak - wiNie - nonDzień dobry - bonzourDo widzenia - orewwarPrzepraszam - pardonDziękuję - mersiDlaczego Seszele? Archipeląg wysp nazywany bywa rajem na ziemi. Określenie to jest niezwykle trafne, ponieważ wakacje w tak urokliwych okolicznościach przyrody z pewnością stanowią ekscytujące przeżycie. Zaletą wyjazdu jest także bardzo dobra pogoda na Seszelach, która sprzyja zązywaniu morskich i słonecznych kąpiele. Należy też podkreślić, że wakacje na Seszelach to bez wątplenia luksusowy i ekskluzywny wyjazd. Tamtejsza infrastruktura turystyczna jest dobrze rozwinięta, a miejscowa ludność niezwykle gościnna, co usatysfakcjonuje nawet najbardziej wymagających turystów. Informacje praktyczne Wymagane dokumenty: Wybierając się na wakacje na Seszele, należy mieć ze sobą paszport, ważny przez co najmniej 6 miesięcy od daty wyjazdu. W przypadku pobytów turystycznych do 90 dni nie trzeba wyrabiać wizy, konieczne jest za to posiadanie biletu powrotnego, książeczki szczepień oraz potwierdzenia zakwaterowania. Waluta: Na Seszelach walutą jest rupia seszelska (SCR). Ceny: Ceny na Seszelach są dość wysokie. Przykładowo, za obiad w restauracji należy zapłacić średnio 250-350 SCR (ok. 70-100 zł). Czas: Na Seszelach obowiązuje strefa czasowa GMT+4 (różnica czasu w stosunku do Polski wynosi +2 godziny w czasie letnim i +3 w czasie zimowym). Napięcie: 240 V; 50 Hz; wymagany adapter do gniazdka. Szczepienia: Wymagane jest zaświadczenie o szczepieniu przeciwko febrze żółtej (zwłaszcza w przypadku osób, które na 6 dni przed przylotem były w kraju występowania choroby). Ambasady: Wyspy podlegają pod ambasadę Polski w Nairobi w Kenii - adres: 58 Red Hill Road off Limuru Road, 00100 Nairobi; tel.: +254 20 712 00 21, +254 20 712 00 20, +254 20 712 00 19, +254 713 816 166. Co ważne, klienci biura Exim Tours objęci są opieką anglojęzycznego rezydenta, do którego mogą zwracać się z pytaniami w bieżących sprawach. Turysty mają również szansę zarezerwować u niego wycieczki fakultatywne, które odbywają się w języku angielskim. WAŻNE: z uwagi zmieniające się przepisy sanitarne w poszczególnych krajach prosimy o sprawdzenie aktualnych informacji na stronie <https://www.gov.pl/web/dyplomacja/informacje-dla-podrozujacych>



Oferta 3

La Digue Self Catering ★★

Seszele / Wyspa La Digue / La Digue

Wyżywienie	Bez wyżywienia
Zakwaterowanie	Apartment
Podróż tam	Wylot z Warszawa do Mahe dnia 22.11.2024 godz. 19:10 - 11:10
Powrót	Wylot z Mahe do Warszawa dnia 29.11.2024 godz. 23:00 - 08:40

Bagaż w cenie Bez transferu

6514 PLN
za osobę

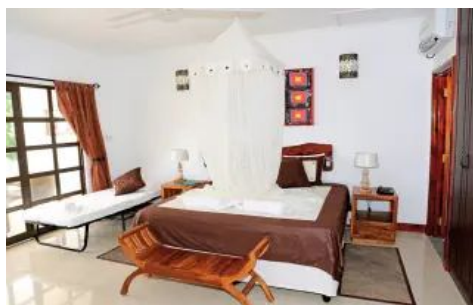

Opis oferty

Położenie:
od plaży: Anse La Réunion, ok. 20 m od portu: La Passe, ok. 100 m od centrum miejscowości: La Passe, ok. 100 m od supermarketu: ok. 100 m od plaży: Anse Source d'Argent, ok. 2,50 km od interesującego miejsca: L'Union Estate Nationalpark, ok. 2,50 km centralne, żywy, przy głównej ulicy plaża piaszczysta: do plaży przejście przez ulicę

Wyposażenie:
kategoria lokalna: 2,5 gwiazdka liczba mieszkań: 6 prosty, tradycyjny regionalny recepcja Wi-Fi supermarket

Sport i aktywności za opłatą (częściowo dostawca lokalny):
wynajem rowerów

Apartment (AB1):
51-60 m², apartament, piętro, 1., kąpiel wycieczkowy, prysznic, suszarka do włosów, klimatyzacja, sejf, deska do prasowania, żelazko, TV, kuchnia, kuchenka gazowa/elektryczna, mikrofalówka, toster, kawa/herbata, lodówka, balkon

Wyżywienie:
tylko nocleg śniadanie: bufet lub à la carte, śniadanie kontynentalne half board : śniadanie (bufet lub à la carte), śniadanie kontynentalne, kolacja (wybór z menu)

Uwagi dotyczące Rail & Fly:
Rail & Fly jest ważna dla rezerwacji wszystkich wycieczek, na czas podróży z dowolnego niemieckiego lotniska, także Salzburga lub Bazylei na pełną sieć kolejową Deutsche Bahn (przejazd drugą klasą), z dowolnej stacji kolejowej w Niemczech.



Oferta 4

Canopy By Hilton Seychelles ★★★★★

Seszele / Wyspa Mahe / Baie Lazare

Wyżywienie	Śniadania
Zakwaterowanie	Standard Garden View DBL
Podróż tam	Wylot z Warszawa do Mahe Island dnia 14.10.2024 godz. 21:00 - 14:20
Powrót	Wylot z Mahe Island do Warszawa dnia 20.10.2024 godz. 17:20 - 08:05

Bagaż w cenie Lot z przesiadkami Transfer w cenie

5518 PLN
za osobę



Opis oferty

Kategoryzacja hotelu:

- kategoria lokalna 4* - kategoria Exim Tours 4*

Położenie:

- w zatoce Anse A La Mouche, w południowo-wschodniej części wyspy Mahe - ok. 20 km od Victorii - stolicy wyspy - ok. 15 km od lotniska Mahe - przy plaży

Plaża:

- prywatna, piaszczysta - leżaki i parasole bezpłatne

Pokoje:

Pokój Standardowy - powierzchnia ok. 40 m² - klimatyzacja indywidualna - LCD TV-Sat, mini bar, telefon, sejf - łazienka (wc, prysznic, suszarka do włosów) - zestaw do parzenia kawy/herbaty - zestaw do prasowania - balkon/taras Pokój Deluxe - powierzchnia ok. 46 m² - wyposażony podobnie jak pokój standardowy Pokój Familijny [Connecting] - powierzchnia ok. 80 m² - 2 łączone pokoje, wyposażone podobnie jak pokój Standardowy Pokój Junior Suite - powierzchnia ok. 70 m² - wyposażony podobnie jak pokój standardowy, dodatkowo część dzienna z sofą Pokój One Bedroom Suite - powierzchnia ok. 87 m² - luksusowo rządzony, dodatkowo dodatkowo część dzienna z sofą i wanna w łazience

Sport, Relaks, Rozrywka:

Bezpłatne - 3 baseny - leżaki i parasole przy basenach - siłownia - wieczorami muzyka na żywo Platne - salon Afloya Spa - niemotorowe sporty wodne - wędkowanie morskie

Dla dzieci:

- mini klub dla dzieci - junior klub dla nastolatków

Wyżywienie:

BB - śniadanie. HB - śniadanie i kolacja w formie bufetu. Napoje do kolacji dodatkowo płatne. FB - śniadanie i kolacja w formie bufetu, obiad w formie 3 daniowego posiłku a la carte. Napoje do obiadu i kolacji dodatkowo płatne.

Restauracje i bary:

- restauracja główna Avocet - restauracja a la carte azjatycka Palem - bar przy basenie Segal - food truck z przekąskami na plaży

Dodatkowe informacje:

- designerski i komfortowy obiekt otwarty w 2023 roku, dysponuje 120 pokojami - Internet Wi-Fi (bezpłatny) - sklepiki - www.hilton.com

Przeloty & Bagaż:

Loty odbywają się samolotami rejsowymi: Na trasie Warszawa (WAW) - Seszele (SEZ) - Warszawa (WAW) z przesiadką w Dubaju w obie strony - Linie lotnicze Emirates Airlines (loty EK 180/705 & EK 708/179) z przesiadką w Dubaju w obie strony Na pokładzie samolotu zapewniony jest bezpłatny catering. Cena zawiera bagaż podręczny 7 kg 55cm x 38cm x 20cm) oraz bagaż rejestrowany 20-25 kg (w zależności od taryfy) - Linie lotnicze Emirates Airlines* (loty EK 2023/707 & EK 706/2022) z przesiadką w Dubaju w obie strony Na pokładzie samolotu zapewniony jest bezpłatny catering. Cena zawiera bagaż podręczny 7 kg (55cm x 38cm x 20cm) oraz bagaż rejestrowany 20-25 kg (w zależności od taryfy) *Na odcinku Warszawa - Dubaj i Dubaj - Warszawa lot realizowany liniami Fly Dubai. Jeśli w strefie wolnocłowej dokonywane są zakupy, muszą się one zmieścić do bagażu podręcznego oraz musi zostać zachowany w/w limit wagi. Na trasie Warszawa (WAW) - Seszele (SEZ) - Warszawa (WAW) z przesiadką w Doha w obie strony - Linie lotnicze Qatar Airways z przesiadką w Doha w obie strony. Na pokładzie samolotu zapewniony jest bezpłatny catering. Cena zawiera bagaż podręczny 7 kg (55cm x 38cm x 20cm) oraz bagaż rejestrowany 23 kg. Na trasie Warszawa (WAW) - Seszele (SEZ) - Warszawa (WAW) z przesiadką w Addis Abeba w obie strony - Linie lotnicze Ethiopian Airlines z przesiadką w Addis Abeba (bez możliwości opuszczania strefy tranzytowej) i międzylądowaniem technicznym w Atenach w obie strony (ok. 1h bez opuszczania samolotu). Na pokładzie samolotu zapewniony jest bezpłatny catering i napoje. Cena zawiera bagaż podręczny 7 kg (55cm x 38cm x 20cm) oraz bagaż rejestrowany 23 kg. Na trasie Kraków (KRK) - Seszele (SEZ) - Kraków (KRK) z przesiadką w Dubaju w obie strony - Linie Fly Dubai na odcinku Kraków



- Dubaj - Kraków i linie Emirates na odcinku Dubaj - Seszele - Dubaj Na pokładzie samolotu dostępny jest bezpłatny ciepły posiłek, pozostały catering i napoje płatne. Cena zawiera bagaż podręczny 7 kg (55cm x 38cm x 20cm) oraz bagaż rejestrowany 20 kg. Jeśli w strefie wolnocłowej dokonywane są zakupy, muszą się one zmieścić do bagażu podręcznego oraz musi zostać zachowany w/w limit wagi. Na trasie Poznań (POZ) - Seszele (SEZ) - Poznań (POZ) z przesiadką w Dubaju w obie strony - Linie Fly Dubai na odcinku Poznań - Dubaj - Poznań i linie Emirates na odcinku Dubaj - Seszele - Dubaj Na pokładzie samolotu dostępny jest bezpłatny ciepły posiłek, pozostały catering i napoje płatne. Cena zawiera bagaż podręczny 7 kg (55cm x 38cm x 20cm) oraz bagaż rejestrowany 20 kg. Jeśli w strefie wolnocłowej dokonywane są zakupy, muszą się one zmieścić do bagażu podręcznego oraz musi zostać zachowany w/w limit wagi.

Opisy kraju:

SESELESszele kojarzą się z egzotyką i wspaniałymi widokami. Pobyt na wyspach umożliwi podziwianie bajecznych zatok, unikatowych wybrzeży, a także zachwycającej fauny i flory. Wakacje na Szeszelach są więc doskonałą propozycją dla turystów, którzy spragnieni są kontaktu z tropikalną naturą. Na Seszele składa się aż 115 wysp, z czego większość to wyspy wulkaniczne i koralowe. Zamieszkałych jest jedynie 33 z nich, a wycieczki na Seszele organizowane są głównie do największych ośrodków, znajdujących się na Mahé i Praslin. Wyspy Seszeli usytuowane są na Oceanie Indyjskim i znajdują się około 1600 km od wschodniego wybrzeża Afryki. Archipeląg słynie przede wszystkim z pięknych plaż i zachwycającej przyrody. Bujna roślinność, rafy koralowe i ciekawe gatunki zwierząt (m.in. żółwie czy kolorowe ptaki) skłaniają do wzmoczonej obserwacji. Wakacje na Szeszelach umożliwiają również uprawianie sportów wodnych, a także poznanie miejscowej kultury i zwyczajów. Główne atrakcje Seszeli to wspaniałe rajskie plaże. Wciąż można tam znaleźć ciche i praktycznie dziewicze zatoki, przykuwające wzrok wyjątkowo białym piaskiem i dorodnymi palmami. Odpoczynek w takim miejscu to spełnienie marzeń niejednego turysty - prażące słońce, intensywnie turkusowy kolor Oceanu Indyjskiego i delikatny szum fal wprowadzają niezwykle egzotyczny klimat. Na wyspie Mahé na Szeszelach znajduje się stolica kraju - urokliwe miasteczko Victoria. Oprócz niego, w tym rejonie na turystów czekają zróżnicowane krajobrazy - można podziwiać zarówno góry, jak i tropikalne lasy oraz rozległe plaże. Najpopularniejsze kurorty turystyczne wyspy to Victoria, Cascade, Anse Boileau oraz Anse Royale. Wybierając się na wakacje na Seszele, warto również zwrócić uwagę na wyspę Praslin. Miejsce słynie przede wszystkim z rezerwatu przyrody Vallée de Mai, wchodzącego w skład Parku Narodowego Praslin. Występują tam jedne z najrzadszych ptaków na świecie, czyli seszelski bulbul, owocowy gołąb i czarna papuga. Oprócz tego, w rezerwacie rośnie unikalna lodojca seszelska (inaczej palma seszelska lub kokos morski), która wydaje niezwykle owoc przypominające kształtem ludzkie poślądki. Niepowtarzalną atrakcją Seszeli jest również możliwość obserwowania żółwi olbrzymich. W tym celu warto odwiedzić, np. L'Union Estate na wyspie La Digue. Nienaruszona przyroda tych terenów pozwala dowiedzieć się, jak wyglądały Seszele przed przybyciem człowieka. Kultura i obyczaje Wycieczka na Seszele daje szansę na zetknięcie się z egzotyczną kulturą. Folklor tych terenów jest niezwykle zróżnicowany, na co wpływ miały m.in. czasy kolonialne. Językiem urzędowym Seszeli jest język kreolski seszelski, którym posługuje się ogół mieszkańców. Oprócz niego oficjalnie stosowany jest również angielski i francuski, choć w praktyce nie są one znane miejscowej ludności. Na terenie Seszeli, poza większymi ośrodkami turystycznymi i miejskimi, nie ma typowych miejscowości. Osady to w rzeczywistości jedynie dwa lub trzy domy. Charakterystyczne jest ich wykonanie - chaty zbudowane są najczęściej z drewna, a ich dach zrobiony jest z palmowych liści lub falistej blachy. Elementami tradycyjnej kultury i sztuki są ludowe baśnie, podania i legendy, a także miejscowe rzemiosło. Podczas wakacji na Szeszelach można także zetknąć się z lokalną muzyką, będącą połączeniem afrykańskich, polinezyjskich i indyjskich rytmów oraz francuskiej muzyki ludowej. Jadąc na Seszele, warto też zwrócić uwagę na cykliczne imprezy. Do najpopularniejszych należą Narodowe Zawody Wędkarskie odbywające się w kwietniu, Regaty Round Table Beau Vallon na przełomie sierpnia i września, festiwal Kreolski w październiku czy SUBIOS (wydarzenie poświęcone podwodnemu światu Seszeli) w listopadzie. Kuchnia Seszele to prawdziwa mekka kuchni kreolskiej. Dominują w niej posiłki przyrządzane na bazie ryb i owoców morza. Warto spróbować m.in. klasycznej potrawy, czyli steka z tuńczyka w sosie kreolskim. Interesujące potrawy to również ryby zapiekane w liściach bananowca, krewetki w sosie curry czy ryż gotowany z krewetkami i polany sokiem z mango oraz sosem sojowym. Dla aktywnych Wczasy na Szeszelach to świetna okazja do uprawiania sportów wodnych. Popularne jest m.in. żeglowanie oraz windsurfing. Jedną z największych atrakcji na Szeszelach to jednak możliwość nurkowania. Obserwowanie podwodnego świata, pełnego kolorowych ryb i niesamowitych raf koralowych na pewno zapisze się w pamięci na długie lata. Co warto kupić? Choć ceny na Szeszelach są dość wysokie, warto przywieźć stamtąd kilka pamiątek. Należy zwrócić uwagę zwłaszcza na produkty regionalne. Należą do nich wszelkiego typu rękodzieła, w tym biżuteria zrobiona z pereł i muszli czy ozdoby wykonane ze szczęki rekina. Ciekawą pamiątką jest też łupina orzecha palmy seszelskiej. Pogoda Wielu turystów zastanawia się, kiedy jechać na Seszele. Tak naprawdę wyspy można odwiedzać przez cały rok, trzeba jednak wziąć pod uwagę porę deszczową, występującą tam od grudnia do marca. Najzimniejszymi miesiącami są lipiec i sierpień - temperatura na Szeszelach może wówczas spaść do 21 °C, natomiast najcieplejszymi marzec i kwiecień, gdy słupki rtęci często przekraczają 31 °C. Warto również wiedzieć, że choć równikowy klimat Seszeli należy do odmiany monsunowej, rzadko kiedy docierają tam potężne wichury. Przydatne zwroty Tak - wi Nie - non Dzień dobry - bonjour Do widzenia - orevwar Przepraszam - pardon Dziękuję - mersi Dlaczego Seszele? Archipeląg wysp nazywany bywa rajem na ziemi. Określenie to jest niezwykle trafne, ponieważ wakacje w tak urokliwych okolicznościach przyrody z pewnością stanowią ekscytujące przeżycie. Zaletą wyjazdu jest także bardzo dobra pogoda na Szeszelach, która sprzyja zażywaniu morskich i słonecznych kąpiel. Należy też podkreślić, że wakacje na Szeszelach to bez wątpienia luksusowy i ekskluzywny wyjazd. Tamtejsza infrastruktura turystyczna jest dobrze rozwinięta, a miejscowa ludność niezwykle gościnna, co usatysfakcjonuje nawet najbardziej wymagających turystów. Informacje praktyczne Wymagane dokumenty: Wybierając się na wakacje na Seszele, należy mieć ze sobą paszport, ważny przez co najmniej 6 miesięcy od daty wyjazdu. W przypadku pobytów turystycznych do 90 dni nie trzeba wyrabiać wizy, konieczne jest za to posiadanie biletu powrotnego, książeczki szczepień oraz potwierdzenia zakwaterowania. Waluta: Na Szeszelach walutą jest rupia seszelska (SCR). Ceny: Ceny na Szeszelach są dość wysokie. Przykładowo, za obiad w restauracji należy zapłacić średnio 250-350 SCR (ok. 70-100 zł). Czas: Na Szeszelach obowiązuje strefa czasowa GMT+4 (różnica czasu w stosunku do Polski wynosi +2 godziny w czasie letnim i +3 w czasie zimowym). Napięcie: 240 V; 50 Hz; wymagany adapter do gniazdka. Szczepienia: Wymagane jest zaświadczenie o szczepieniu przeciwko febrze żółtej (zwłaszcza w przypadku osób, które na 6 dni przed przylotem były w kraju występowania choroby). Ambasad: Wyspy podlegają pod ambasadę Polski w Nairobi w Kenii - adres: 58 Red Hill Road off Limuru Road, 00100 Nairobi; tel.: +254 20 712 00 21, +254 20 712 00 20, +254 20 712 00 19, +254 713 816 166. Co ważne, klienci biura Exim Tours objęci są opieką anglojęzycznego rezydenta, do którego mogą zwracać się z pytaniami w bieżących sprawach. Turyści mają również szansę zarezerwować u niego wycieczki fakultatywne, które odbywają się w języku angielskim. WAŻNE: z uwagi zmieniające się przepisy sanitarne w poszczególnych krajach prosimy o sprawdzenie aktualnych informacji na stronie <https://www.gov.pl/web/dyplomacja/informacje-dla-podrozujacych>



Oferta 5

Sun Resort (Mahe) ★★★

Seszele / Wyspa Mahe / Beau Vallon

Wyżywienie	Śniadanie
Zakwaterowanie	Standard
Podróż tam	Wylot z Krakow do Mahe dnia 29.11.2024 godz. 15:00 - 11:10
Powrót	Wylot z Mahe do Krakow dnia 06.12.2024 godz. 23:00 - 08:25

Bagaż w cenie Bez transferu

6898 PLN
za osobę



Opis oferty

Położenie:
od plaży: Beau Vallon Beach, ok. 300 m od lotniska: Mahé, ok. 15 km od centrum miejscowości: ok. 300 m w spokojnej okolicy plaża piaszczysta: publiczna

Wyposażenie:
kategoria lokalna: 3 gwiazdka liczba mieszkań: 20 miejsca parkingowe mały/rodzinny, prosty recepcja Wi-Fi, w całym budynku bankomat restauracja à la carte: kuchnia międzynarodowa, kuchnia kreolska bar 1 basen: leżaki, materace, ręcznik plażowy ogród

Standard (UG1):
31-35 m², podwójny, widok na ogród, kąpiel wypoczynkowy, prysznic, suszarka do włosów, klimatyzacja, sejf, TV, aneks kuchenny, lodówka, balkon lub taras

Wyżywienie:
śniadanie: bufet

Uwagi dotyczące Rail & Fly:
Rail & Fly jest ważna dla rezerwacji wszystkich wycieczek, na czas podróży z dowolnego niemieckiego lotniska, także Salzburga lub Bazylei na pełną sieć kolejową Deutsche Bahn (przejazd drugą klasą), z dowolnej stacji kolejowej w Niemczech.



Oferta 6

Doubletree By Hilton Seychelles - Allamanda Resort And Spa ★★★★★

Seszele / Wyspa Mahe / Mahé

Wyżywienie	Śniadanie
Zakwaterowanie	King Deluxe Ocean View
Podróż tam	Wylot z Warszawa do Mahe dnia 06.12.2024 godz. 19:10 - 11:10
Powrót	Wylot z Mahe do Warszawa dnia 13.12.2024 godz. 23:00 - 08:40

Bagaż w cenie

Bez transferu

6205 PLN
za osobę



Opis oferty

Położenie:

bezpośrednio przy plaży od centrum miejscowości: Victoria, ok. 25 km od lotniska: Mahé, ok. 15 km w spokojnej okolicy

Wyposażenie:

kategoria lokalna: 4 gwiazdka liczba mieszkańców: 30 metody płatności: American Express, MasterCard, Visa Opcje ładowania dla samochodów elektrycznych recepcja lobby Wi-Fi, w całym budynku sklep z pamiątkami, kiosk Energooszczędne oświetlenie, Korzystanie z czujników ruchu i automatycznych wyłączników czasowych restauracja à la carte: kuchnia lokalna, kuchnia międzynarodowa restauracja z bufetem: kuchnia międzynarodowa, z tarasem bar Zakup produktów regionalnych, Ograniczenie marnotrawstwa żywności 1 basen: basen infinity, parasol, leżaki taras słoneczny

Wellness za opłatą (częściowo dostawca lokalny):

spa masaże

Sport i aktywności w cenie (częściowo dostawca lokalny):

siłownia

Informacje dodatkowe:

zużycie energii 100% CO₂ neutralne zmniejszenie ilości plastiku jednorazowego użytku Czyszczenie przyjazne dla środowiska Oszczędność wody Oszczędność energii Współpraca z lokalnymi przedsiębiorstwami Promocja i wsparcie projektów lokalnych, społecznych i kulturalnych

King Deluxe Ocean View (UDM, Honeymoon DHM):

61-70 m², podwójny, deluxe, widok na morze, Pościel, ręczniki i materace wykonane w 100% z bawełny organicznej, prysznic, zestaw prysznicowy, kabina prysznicowa bez brodzika, szlafrok kąpielowy, suszarka do włosów, klimatyzacja, wentylator, minibar płatne, sejf, deska do prasowania, żelazko, TV, odtwarzacz DVD, Wi-Fi, kawa/herbata, balkon, w dniu przyjazdu w pokoju woda

King Grand Deluxe Ocean View (UD1, Honeymoon UH1):

61-70 m², podwójny, deluxe, widok na morze, Pościel, ręczniki i materace wykonane w 100% z bawełny organicznej, prysznic, zestaw prysznicowy, kabina prysznicowa bez brodzika, szlafrok kąpielowy, suszarka do włosów, klimatyzacja, wentylator, minibar płatne, sejf, deska do prasowania, żelazko, TV, odtwarzacz DVD, Wi-Fi, ekspres do kawy, kawa/herbata, balkon, w dniu przyjazdu w pokoju woda

King Premium with Ocean View with Jacuzzi (UMM, Honeymoon UHM):

71-80 m², podwójny, premium, widok na morze, Pościel, ręczniki i materace wykonane w 100% z bawełny organicznej, prysznic, wanna, whirlpool, zestaw prysznicowy, kabina prysznicowa bez brodzika, szlafrok kąpielowy, suszarka do włosów, klimatyzacja, wentylator, minibar płatne, sejf, deska do prasowania, żelazko, TV, odtwarzacz DVD, Wi-Fi, ekspres do kawy, kawa/herbata, balkon, whirlpool, w dniu przyjazdu w pokoju woda

Wyżywienie:

śniadanie: bufet, wigilia, kolacja Sylwestrowa half board : śniadanie (bufet), kolacja (bufet), wigilia, kolacja Sylwestrowa full board: śniadanie (bufet), obiad (a'la carte), kolacja (bufet), wigilia, kolacja Sylwestrowa all inclusive: śniadanie (bufet), obiad (a'la carte), kolacja (bufet), napoje w cenie (napoje bezalkoholowe, woda mineralna, piwo, wino domowe, koktajle, lokalne napoje alkoholowe, 11-23 godzina), wigilia, kolacja Sylwestrowa

Uwagi dotyczące Rail & Fly:

Rail & Fly jest



INFORMACJE O IMPREZIE

ważna dla rezerwacji wszystkich wycieczek, na czas podróży z dowolnego niemieckiego lotniska, także Salzburga lub Bazylei na pełną sieć kolejową Deutsche Bahn (przejazd drugą klasą), z dowolnej stacji kolejowej w Niemczech.



Oferta 7

Doubletree By Hilton - Allamanda Resort & Spa ★★★★★

Seszele / Wyspa Mahe / Quatre Bornes

Wyżywienie	Śniadania
Zakwaterowanie	King Grand Deluxe [Ocean View] DBL
Podróż tam	Wylot z Warszawa do Mahe Island dnia 15.12.2024 godz. 20:10 - 14:20
Powrót	Wylot z Mahe Island do Warszawa dnia 23.12.2024 godz. 17:20 - 08:10

Bagaż w cenie

Lot z przesiadkami

Transfer w cenie

5902 PLN
za osobę



Opis oferty

Kategoryzacja hotelu:

- kategoria lokalna 4* - kategoria Exim Tours 4*

Położenie:

- w południowo-wschodniej części wyspy Mahe - ok. 25 km od Victorii - stolicy wyspy - ok. 14 km od lotniska Mahe - przy plaży

Plaża:

- prywatna, piaszczysta - leżaki i parasole bezpłatne

Pokoje:

Pokój King Deluxe Ocean View - powierzchnia ok. 66 m² - klimatyzacja indywidualna, wiatrak sufitowy - LCD TV-Sat, DVD, mini bar, telefon, sejf, internet Wi-Fi - łazienka (prysznic, suszarka do włosów, szlafroki, kapcie) - ekspres do kawy Nespresso - zestaw do prasowania - balkon Pokój King Grand Deluxe Ocean View - powierzchnia ok. 66 m² - wyposażenie podobne jak w pokoju King Deluxe, panoramiczny widok na ocean

Sport, Relaks, Rozrywka:

Bezpłatne - basen infinity, leżaki i parasole - sala fitness - kajaki i snorkeling Płatne - salon Spa - centrum nurkowe - wędkowanie morskie

Dla dzieci:

- menu w restauracji, wysokie krzeselka

Wyżywienie:

BB - śniadanie. HB - śniadanie i kolacja w formie bufetu. Napoje do kolacji dodatkowo płatne. FB - śniadanie i kolacja w formie bufetu, obiad a la carte. Napoje do obiadu i kolacji dodatkowo płatne. All Inclusive - śniadanie i kolacja w formie bufetu, obiad a la carte. Wybrane napoje alkoholowe i bezalkoholowe serwowane w godzinach 11:00 - 23:00 w wyznaczonych barach.

Restauracje i bary:

- restauracja główna Les Palmes - bar przy plaży/basenie Ocean View Bar

Dodatkowe informacje:

- obiekt dysponuje 30 pokojami - sklep z upominkami, punkt wymiany walut, wypożyczalnia samochodów - Internet Wi-Fi (bezpłatny) - www.doubletree3.hilton.com

Przeloty & Bagaż:

Loty odbywają się samolotami rejsowymi: Na trasie Warszawa (WAW) - Seszele (SEZ) - Warszawa (WAW) z przesiadką w Dubaju w obie strony - Linie lotnicze Emirates Airlines (loty EK 180/705 & EK 708/179) z przesiadką w Dubaju w obie strony Na pokładzie samolotu zapewniony jest bezpłatny catering. Cena zawiera bagaż podręczny 7 kg (55cm x 38cm x 20cm) oraz bagaż rejestrowany 20-25 kg (w zależności od taryfy) - Linie lotnicze Emirates Airlines* (loty EK 2023/707 & EK 706/2022) z przesiadką w Dubaju w obie strony Na pokładzie samolotu zapewniony jest bezpłatny catering. Cena zawiera bagaż podręczny 7 kg (55cm x 38cm x 20cm) oraz bagaż rejestrowany 20-25 kg (w zależności od taryfy) *Na odcinku Warszawa - Dubaj i Dubaj - Warszawa lot realizowany liniami Fly Dubai. Jeśli w strefie wolnocelowej dokonywane są zakupy, muszą się one zmieścić do bagażu podręcznego oraz musi zostać zachowany w/w limit wagi. Na trasie Warszawa (WAW) - Seszele (SEZ) - Warszawa (WAW) z przesiadką w Doha w obie strony - Linie lotnicze Qatar Airways z przesiadką w Doha w obie strony. Na pokładzie samolotu zapewniony jest bezpłatny catering. Cena zawiera bagaż podręczny 7 kg (55cm x 38cm x 20cm) oraz bagaż rejestrowany 23 kg. Na trasie Warszawa (WAW) - Seszele (SEZ) - Warszawa (WAW) z przesiadką w Addis Abeba w obie strony - Linie lotnicze Ethiopian Airlines z przesiadką w Addis Abeba (bez możliwości opuszczania strefy tranzytowej) i międzylądowaniem technicznym w Atenach w obie strony (ok. 1h bez opuszczania samolotu). Na pokładzie samolotu zapewniony jest bezpłatny catering i napoje. Cena zawiera bagaż podręczny 7 kg (55cm x 38cm x 20cm) oraz bagaż rejestrowany 23 kg. Na trasie Kraków (KRK) - Seszele (SEZ) -



Kraków (KRK) z przesiadką w Dubaju w obie strony - Linie Fly Dubai na odcinku Kraków - Dubaj - Kraków i linie Emirates na odcinku Dubaj - Seszele - Dubaj Na pokładzie samolotu dostępny jest bezpłatny ciepły posiłek, pozostały catering i napoje płatne. Cena zawiera bagaż podręczny 7 kg (55cm x 38cm x 20cm) oraz bagaż rejestrowany 20 kg. Jeśli w strefie wolnocłowej dokonywane są zakupy, muszą się one zmieścić do bagażu podręcznego oraz musi zostać zachowany w/w limit wagi. Na trasie Poznań (POZ) - Seszele (SEZ) - Poznań (POZ) z przesiadką w Dubaju w obie strony - Linie Fly Dubai na odcinku Poznań - Dubaj - Poznań i linie Emirates na odcinku Dubaj - Seszele - Dubaj Na pokładzie samolotu dostępny jest bezpłatny ciepły posiłek, pozostały catering i napoje płatne. Cena zawiera bagaż podręczny 7 kg (55cm x 38cm x 20cm) oraz bagaż rejestrowany 20 kg. Jeśli w strefie wolnocłowej dokonywane są zakupy, muszą się one zmieścić do bagażu podręcznego oraz musi zostać zachowany w/w limit wagi.

Opisy kraju:

SEZELESeszele kojarzą się z egzotyką i wspaniałymi widokami. Pobyt na wyspach umożliwi podziwianie bajecznych zatok, unikatowych wybrzeży, a także zachwycającej fauny i flory. Wakacje na Seszelach są więc doskonałą propozycją dla turystów, którzy spragnieni są kontaktu z tropikalną naturą. Na Seszele składa się aż 115 wysp, z czego większość to wyspy wulkaniczne i koralowe. Zamieszkań jest jedynie 33 z nich, a wycieczki na Seszele organizowane są głównie do największych ośrodków, znajdujących się na Mahé i Praslin. Wyspy Seszeli usytuowane są na Oceanie Indyjskim i znajdują się około 1600 km od wschodniego wybrzeża Afryki. Archipeląg słynie przede wszystkim z pięknych plaż i zachwycającej przyrody. Bujna roślinność, rafy koralowe i ciekawe gatunki zwierząt (m.in. żółwie czy kolorowe ptaki) skłaniają do wzmoczonej obserwacji. Wakacje na Seszelach umożliwiają również uprawianie sportów wodnych, a także poznanie miejscowej kultury i zwyczajów. Główne atrakcje Seszeli to wspaniałe rajskie plaże. Wciąż można tam znaleźć ciche i praktycznie dzikie zatoki, przykuwające wzrok wyjątkowo białym piaskiem i dorodnymi palmami. Odpoczynek w takim miejscu to spełnienie marzeń niejednego turysty - prażące słońce, intensywnie turkusowy kolor Oceanu Indyjskiego i delikatny szum fal wprowadzają niezwykle egzotyczny klimat. Na wyspie Mahé na Seszelach znajduje się stolica kraju - urokliwe miasteczko Victoria. Oprócz niego, w tym rejonie na turystów czekają zróżnicowane krajobrazy - można podziwiać zarówno góry, jak i tropikalne lasy oraz rozległe plaże. Najpopularniejsze kurorty turystyczne wyspy to Victoria, Cascade, Anse Boileau oraz Anse Royale. Wybierając się na wakacje na Seszele, warto również zwrócić uwagę na wyspę Praslin. Miejsce słynie przede wszystkim z rezerwatu przyrody Vallée de Mai, wchodzącego w skład Parku Narodowego Praslin. Występują tam jedne z najrzadszych ptaków na świecie, czyli seszelski bulbul, owocowy gołąb i czarna papuga. Oprócz tego, w rezerwacie rośnie unikalna lodojca seszelska (inaczej palma seszelska lub kokos morski), która wydaje niezwykle owoc przypominające kształtem ludzkie poślądki. Niepowtarzalną atrakcją Seszeli jest również możliwość obserwowania żółwi olbrzymich. W tym celu warto odwiedzić, np. L'Union Estate na wyspie La Digue. Nienaruszona przyroda tych terenów pozwala dowiedzieć się, jak wyglądały Seszele przed przybyciem człowieka. Kultura i obyczaje Wycieczka na Seszele daje szansę na zetknięcie się z egzotyczną kulturą. Folklor tych terenów jest niezwykle zróżnicowany, na co wpływ miały m.in. czasy kolonialne. Językiem urzędowym Seszeli jest język kreolski seszelski, którym posługuje się ogół mieszkańców. Oprócz niego oficjalnie stosowany jest również angielski i francuski, choć w praktyce nie są one znane miejscowej ludności. Na terenie Seszeli, poza większymi ośrodkami turystycznymi i miejskimi, nie ma typowych miejscowości. Osady to w rzeczywistości jedynie dwa lub trzy domy. Charakterystyczne jest ich wykonanie - chaty zbudowane są najczęściej z drewna, a ich dach zrobiony jest z palmowych liści lub falistej blachy. Elementami tradycyjnej kultury i sztuki są ludowe baśnie, podania i legendy, a także miejscowe rzemiosło. Podczas wakacji na Seszelach można także zetknąć się z lokalną muzyką, będącą połączeniem afrykańskich, polinezyjskich i indyjskich rytmów oraz francuskiej muzyki ludowej. Jadąc na Seszele, warto też zwrócić uwagę na cykliczne imprezy. Do najpopularniejszych należą Narodowe Zawody Wędkarskie odbywające się w kwietniu, Regaty Round Table Beau Vallon na przełomie sierpnia i września, festiwal Kreolski w październiku czy SUBIOS (wydarzenie poświęcone podwodnemu światu Seszeli) w listopadzie. Kuchnia Seszele to prawdziwa mekka kuchni kreolskiej. Dominują w niej posiłki przyrządzane na bazie ryb i owoców morza. Warto spróbować m.in. klasycznej potrawy, czyli steka z tuńczyka w sosie kreolskim. Interesujące potrawy to również ryby zapiekane w liściach bananowca, krewetki w sosie curry czy ryż gotowany z krewetkami i polany sokiem z mango oraz sosem sojowym. Dla aktywnych Wczasy na Seszelach to świetna okazja do uprawiania sportów wodnych. Popularne jest m.in. żeglowanie oraz windsurfing. Jedną z największych atrakcji na Seszelach to jednak możliwość nurkowania. Obserwowanie podwodnego świata, pełnego kolorowych ryb i niesamowitych raf koralowych na pewno zapisze się w pamięci na długie lata. Co warto kupić? Choć ceny na Seszelach są dość wysokie, warto przywieźć stamtąd kilka pamiątek. Należy zwrócić uwagę zwłaszcza na produkty regionalne. Należą do nich wszelkiego typu rękodzieła, w tym biżuteria zrobiona z pereł i muszli czy ozdoby wykonane ze szczęki rekina. Ciekawą pamiątką jest też łupina orzecha palmy seszelskiej. Pogoda Wielu turystów zastanawia się, kiedy jechać na Seszele. Tak naprawdę wyspy można odwiedzać przez cały rok, trzeba jednak wziąć pod uwagę porę deszczową, występującą tam od grudnia do marca. Najzimniejszymi miesiącami są lipiec i sierpień - temperatura na Seszelach może wówczas spaść do 21 °C, natomiast najcieplejszymi marzec i kwiecień, gdy słupki rtęci często przekraczają 31 °C. Warto również wiedzieć, że choć równikowy klimat Seszeli należy do odmiany monsunowej, rzadko kiedy docierają tam potężne wichury. Przydatne zwroty Tak - wi Nie - non Dzień dobry - bonjour Do widzenia - orevwar Przepraszam - pardon Dziękuję - mersi Dlaczego Seszele? Archipeląg wysp nazywany bywa rajem na ziemi. Określenie to jest niezwykle trafne, ponieważ wakacje w tak urokliwych okolicznościach przyrody z pewnością stanowią ekscytujące przeżycie. Zaletą wyjazdu jest także bardzo dobra pogoda na Seszelach, która sprzyja zażywaniu morskich i słonecznych kąpiel. Należy też podkreślić, że wakacje na Seszelach to bez wątpienia luksusowy i ekskluzywny wyjazd. Tamtejsza infrastruktura turystyczna jest dobrze rozwinięta, a miejscowa ludność niezwykle gościnna, co usatysfakcjonuje nawet najbardziej wymagających turystów. Informacje praktyczne Wymagane dokumenty: Wybierając się na wakacje na Seszele, należy mieć ze sobą paszport, ważny przez co najmniej 6 miesięcy od daty wyjazdu. W przypadku pobytów turystycznych do 90 dni nie trzeba wyrabiać wizy, konieczne jest za to posiadanie biletu powrotnego, książeczki szczepień oraz potwierdzenia zakwaterowania. Waluta: Na Seszelach walutą jest rupia seszelska (SCR). Ceny: Ceny na Seszelach są dość wysokie. Przykładowo, za obiad w restauracji należy zapłacić średnio 250-350 SCR (ok. 70-100 zł). Czas: Na Seszelach obowiązuje strefa czasowa GMT+4 (różnica czasu w stosunku do Polski wynosi +2 godziny w czasie letnim i +3 w czasie zimowym). Napięcie: 240 V; 50 Hz; wymagany adapter do gniazdka. Szczepienia: Wymagane jest zaświadczenie o szczepieniu przeciwko febrze żółtej (zwłaszcza w przypadku osób, które na 6 dni przed przylotem były w kraju występowania choroby). Ambasady: Wyspy podlegają pod ambasadę Polski w Nairobi w Kenii - adres: 58 Red Hill Road off Limuru Road, 00100 Nairobi; tel.: +254 20 712 00 21, +254 20 712 00 20, +254 20 712 00 19, +254 713 816 166. Co ważne, klienci biura Exim Tours objęci są opieką anglojęzycznego rezydenta, do którego mogą zwracać się z pytaniami w bieżących sprawach. Turyści mają również szansę zarezerwować u niego wycieczki fakultatywne, które odbywają się w języku angielskim. WAŻNE: z uwagi zmieniające się przepisy sanitarne w poszczególnych krajach prosimy o sprawdzenie aktualnych informacji na stronie <https://www.gov.pl/web/dyplomacja/informacje-dla-podrozujacych>



Oferta 8

Coral Strand ★★ ★

Seszele / Wyspa Mahe / Beau Vallon

Wyżywienie	Śniadanie
Zakwaterowanie	Coral Standard
Podróż tam	Wylot z Warszawa do Mahe dnia 06.12.2024 godz. 19:10 - 11:10
Powrót	Wylot z Mahe do Warszawa dnia 13.12.2024 godz. 23:00 - 08:40

Bagaż w cenie

Bez transferu

6304 PLN
za osobę



Opis oferty

Położenie: bezpośrednio przy plaży: Beau Vallon Beach od centrum miejscowości: Victoria, ok. 5 km od lotniska: Mahé, ok. 14 km odległość od fjordu: Morne Seychelles, ok. 18 km plaża piaszczysta: parasol, leżaki, ręczniki plażowe

Wyposażenie: kategoria lokalna: 4 gwiazdka liczba mieszkańców: 163 metody płatności: MasterCard, Visa recepcja lobby Wi-Fi, w całym budynku sklep z pamiątkami pojemniki do recyklingu w całym hotelu 3 restauracja à la carte: kuchnia azjatycka, kuchnia indyjska, sushi restauracja z bufetem: kuchnia lokalna, kuchnia międzynarodowa, z tarasem bar przekąskowy, bar z tarasem, bar Ograniczenie marnotrawstwa żywności obsługa hotelowa (płatne), pralnia (płatne) 1 basen: parasol, leżaki, ręcznik plażowy taras słoneczny

Dzieci: basen dla dzieci (zewnątrzny) opiekunka do dziecka (płatne, na zapytanie)

Wellness za opłatą (częściowo dostawca lokalny): centrum wellness: Savoy Spa Center im Savoy Seychelles Resort & Spa

Sport i aktywności w cenie (częściowo dostawca lokalny): siatkówka animacje dzienne animacje wieczorne

Sport i aktywności za opłatą (częściowo dostawca lokalny): joga narty wodne katamaran surfowanie parasailing

Informacje dodatkowe: zmniejszenie ilości plastiku jednorazowego użytku Segregacja odpadów Preferowanie lokalnych i regionalnych dostawców towarów i usług w celu ograniczenia transportu Oszczędność wody Oszczędność energii

Coral Standard (UG1): 21-25 m², podwójny, standardowy, widok na ogród, widok na góry, prysznic lub wanna, suszarka do włosów, klimatyzacja, minibar płatne, sejf, TV, kawa/herbata, lodówka, balkon lub taras

Coral Classic Ocean View (UBM, Honeymoon UHM): 21-25 m², podwójny, widok na morze (częściowy boczny), prysznic lub wanna, suszarka do włosów, klimatyzacja, minibar płatne, sejf, TV, kawa/herbata, lodówka, balkon francuski, balkon lub taras

Superior (US1, Honeymoon UH1): 46-50 m², podwójny, superior, widok na ogród, widok na góry, oddzielna sypialnia, prysznic lub wanna, suszarka do włosów, klimatyzacja, minibar płatne, sejf, TV, kawa/herbata, lodówka, balkon lub taras

Superior Ocean View (USM, Honeymoon UH2): 46-50 m², podwójny, superior, widok na morze, oddzielna sypialnia, prysznic lub wanna, suszarka do włosów, klimatyzacja, minibar płatne, sejf, TV, kawa/herbata, lodówka, balkon lub taras

Standard Signature Garden & Mountain View (UG2, Honeymoon UH3): 21-25 m², podwójny, widok na ogród, widok na góry (bezpośrednio), wyremontowany, prysznic lub wanna, suszarka do włosów, klimatyzacja, minibar płatne, sejf, TV, kawa/herbata, lodówka, balkon lub taras

Classic Signature Ocean View (UB1, Honeymoon UH4):



21-25 m², podwójny, widok na morze, wyremontowany, prysznic lub wanna, suszarka do włosów, klimatyzacja, minibar płatne, sejf, TV, kawa/herbata, lodówka, balkon francuski, balkon

Superior Signature (US2, Honeymoon UH5):

26-30 m², podwójny, wyremontowany, prysznic lub wanna, suszarka do włosów, klimatyzacja, minibar płatne, sejf, TV, kawa/herbata, lodówka, balkon lub taras

Wyżywienie:

śniadanie: bufet, wigilia, kolacja Sylwestrowa half board : śniadanie (bufet), kolacja (bufet lub a la carte), wigilia, kolacja Sylwestrowa full board: śniadanie (bufet), obiad (menu), kolacja (bufet lub a la carte), kolacja Sylwestrowa, gala dinner

Uwagi dotyczące Rail & Fly:

Rail & Fly jest ważna dla rezerwacji wszystkich wycieczek, na czas podróży z dowolnego niemieckiego lotniska, także Salzburga lub Bazylei na pełną sieć kolejową Deutsche Bahn (przejazd drugą klasą), z dowolnej stacji kolejowej w Niemczech.



Oferta 9

Chateau Saint Cloud ★★★

Seszele / Wyspa La Digue / La Digue

Wyżywienie	Śniadanie
Zakwaterowanie	Standard
Podróż tam	Wylot z Krakow do Mahe dnia 22.11.2024 godz. 18:15 - 11:10
Powrót	Wylot z Mahe do Krakow dnia 29.11.2024 godz. 23:00 - 08:25

Bagaż w cenie Bez transferu

7349 PLN
za osobę



Opis oferty

Położenie:
od plaży: ok. 1 km od supermarketu: ok. 500 m w spokojnej okolicy, wiejski plaża piaszczysta: bus plażowy (płatne)

Wyposażenie:
kategoria lokalna: 3 gwiazdka liczba mieszkań: 24 z przyjemną atmosferą, tradycyjny regionalny, budynek historyczny recepcja Wi-Fi, w pokoju restauracja 1 bar 1 basen: leżaki, ręcznik plażowy

Sport i aktywności za opłatą (częściowo dostawca lokalny):
wynajem rowerów: w hotelu

Standard (UG1):
36-40 m², podwójny, standardowy, prysznic, suszarka do włosów, klimatyzacja, sejf, TV, kawa/herbata, lodówka, balkon lub taras

Superior (US1):
51-60 m², podwójny, superior, prysznic lub wanna, suszarka do włosów, klimatyzacja, sejf, TV, kawa/herbata, lodówka, balkon lub taras

Chateau Deluxe (UD1):
81-90 m², podwójny, deluxe, budynek główny, kąpiel wypoczynkowy, prysznic, wanna, suszarka do włosów, klimatyzacja, sejf, TV, kawa/herbata, lodówka

Wyżywienie:
śniadanie: bufet half board : śniadanie (bufet), kolacja (bufet lub wybór dań z menu), wigilia, kolacja Sylwestrowa

Uwagi dotyczące Rail & Fly:
Rail & Fly jest ważna dla rezerwacji wszystkich wycieczek, na czas podróży z dowolnego niemieckiego lotniska, także Salzburga lub Bazylei na pełną sieć kolejową Deutsche Bahn (przejazd drugą klasą), z dowolnej stacji kolejowej w Niemczech.



Oferta 10

The Islanders ★★

Seszele / Wyspa Praslin / Anse Kerlan

Wyżywienie	Bez wyżywienia
Zakwaterowanie	Superior Room
Podróż tam	Wylot z Krakow do Mahe dnia 29.11.2024 godz. 15:00 - 11:10
Powrót	Wylot z Mahe do Krakow dnia 06.12.2024 godz. 23:00 - 08:25

Bagaż w cenie

Transfer w cenie

7684 PLN
za osobę



Opis oferty

Położenie:
od plaży: Anse Kerlan, ok. 50 m od lotniska: Praslin, ok. 3 km od supermarketu: ok. 150 m w spokojnej okolicy, wiejski plaża piaszczysta: należący do kompleksu

Wyposażenie:
kategoria lokalna: 2,5 gwiazdka liczba mieszkań: 12 prosty, tradycyjny regionalny recepcja Wi-Fi, w całym budynku restauracja à la carte bar

Superior Room (US1):
61-70 m², podwójny, kąpiel wypoczynkowy, prysznic, suszarka do włosów, klimatyzacja, wentylator, sejf, TV, kuchenka gazowa/elektryczna (2 palniki), piekarnik, mikrofalówka, kawa/herbata, lodówka, taras

Wyżywienie:
tylko nocleg śniadanie: śniadanie serwowane, śniadanie amerykańskie

Uwagi dotyczące Rail & Fly:
Rail & Fly jest ważna dla rezerwacji wszystkich wycieczek, na czas podróży z dowolnego niemieckiego lotniska, także Salzburga lub Bazylei na pełną sieć kolejową Deutsche Bahn (przejazd drugą klasą), z dowolnej stacji kolejowej w Niemczech.



Oferta 11

Cote D or Chalets ★★

Seszele / Wyspa Praslin / Anse Volbert Village

Wyżywienie	Bez wyżywienia
Zakwaterowanie	Bungalow/Apartment
Podróż tam	Wylot z Warszawa do Mahe dnia 15.11.2024 godz. 19:10 - 11:10
Powrót	Wylot z Mahe do Warszawa dnia 22.11.2024 godz. 23:00 - 08:40

Bagaż w cenie

Transfer w cenie

7470 PLN
za osobę



Opis oferty

Położenie:

od plaży: Cote d'Or, ok. 50 m od lotniska: Praslin, ok. 14 km odległość od najbliższych sklepów: ok. 500 m plaża piaszczysta: do plaży przejście przez promenadę

Wyposażenie:

kategoria lokalna: 2 gwiazdka recepcja Wi-Fi, w całym budynku restauracja à la carte wynajem samochodów, pralnia

Sport i aktywności za opłatą (częściowo dostawca lokalny):

snorkeling: na miejscu wycieczka łodzią

Apartment (BB1):

51-60 m², apartament, widok na ogród, 1 oddzielna sypialnia, połączony pokój dzienny i jadalnia, prysznic, klimatyzacja, wentylator, sejf, aneks kuchenny, balkon lub taras

Wyżywienie:

tylko nocleg śniadanie: śniadanie serwowane half board : śniadanie (śniadanie serwowane), kolacja (3-daniowe menu)

Uwagi dotyczące Rail & Fly:

Rail & Fly jest ważna dla rezerwacji wszystkich wycieczek, na czas podróży z dowolnego niemieckiego lotniska, także Salzburga lub Bazylei na pełną sieć kolejową Deutsche Bahn (przejazd drugą klasą), z dowolnej stacji kolejowej w Niemczech.



Oferta 12

Cabanes Des Anges ★★★

Seszele / Wyspa La Digue / La Digue

Wyżywienie	Bez wyżywienia
Zakwaterowanie	Apartment
Podróż tam	Wylot z Krakow do Mahe dnia 13.12.2024 godz. 12:00 - 11:10
Powrót	Wylot z Mahe do Krakow dnia 20.12.2024 godz. 23:00 - 08:25

Bagaż w cenie

Bez transferu

7541 PLN
za osobę



Opis oferty

Położenie:

od plaży: Anse La Réunion, ok. 300 m w spokojnej okolicy plaża piaszczysta

Wyposażenie:

kategoria lokalna: 3,5 gwiazdka rok budowy : 2014 liczba mieszkań: 9 mały/rodzinny, z przyjemną atmosferą recepcja Wi-Fi Energooszczędne oświetlenie sala śniadaniowa Zakup produktów regionalnych, Warzywa/owoc z własnej uprawy, Ograniczenie marnotrawstwa żywności pralnia (płatne) 1 basen: leżaki, ręcznik plażowy ogród

Sport i aktywności za opłatą (częściowo dostawca lokalny):

wynajem rowerów: w hotelu wycieczka łodzią, Wycieczki z przewodnikiem

Informacje dodatkowe:

zmniejszenie ilości plastiku jednorazowego użytku Preferowanie lokalnych i regionalnych dostawców towarów i usług w celu ograniczenia transportu Czystczenie przyjazne dla środowiska Oszczędność energii Współpraca z lokalnymi przedsiębiorstwami Promocja i wsparcie projektów lokalnych, społecznych i kulturalnych

Standard (UG1):

31-35 m², podwójny, widok na ogród (częściowy), prysznic, suszarka do włosów, klimatyzacja, sejf, TV, Wi-Fi, płatne, taras

Apartment (AB1):

61-70 m², apartament, widok na ogród, widok na basen (częściowy), oddzielna sypialnia, prysznic, suszarka do włosów, klimatyzacja, wentylator, sejf, TV, Wi-Fi, płatne, kuchnia, kuchenka gazowa/elektryczna, piekarnik, toster, lodówka, taras

Apartment Single with Child (AC1):

61-70 m², apartament, widok na ogród, widok na basen (częściowy), oddzielna sypialnia, prysznic, suszarka do włosów, klimatyzacja, wentylator, sejf, TV, Wi-Fi, płatne, kuchnia, kuchenka gazowa/elektryczna, piekarnik, toster, lodówka, taras

Wyżywienie:

tylko nocleg śniadanie: śniadanie serwowane, śniadanie kontynentalne

Uwagi dotyczące Rail & Fly:

Rail & Fly jest ważna dla rezerwacji wszystkich wycieczek, na czas podróży z dowolnego niemieckiego lotniska, także Salzburga lub Bazylei na pełną sieć kolejową Deutsche Bahn (przejazd drugą klasą), z dowolnej stacji kolejowej w Niemczech.



Oferta 13

Hilton Seychelles Labriz Resort & Spa



Seszele / Wyspa Silhouette / Silhouette Wyspa

Wyżywienie	Śniadania
Zakwaterowanie	King Garden Villa DBL
Podróż tam	Wylot z Warszawa do Mahe Island dnia 15.12.2024 godz. 20:10 - 14:20
Powrót	Wylot z Mahe Island do Warszawa dnia 23.12.2024 godz. 17:20 - 08:10

Bagaż w cenie

Lot z przesiadkami

Transfer w cenie

7424 PLN
za osobę



Opis oferty

Kategoryzacja hotelu:

- kategoria lokalna 5* - kategoria Exim Tours 5*

Położenie:

- na wyspie Silhouette - ok. 45 min prywatnym promem hotelowym od wyspy Mahe - przy plaży

Plaża:

- prywatna, piaszczysta z pomostem - leżaki i parasole bezpłatne

Pokoje:

King Garden Villa - powierzchnia ok. 88 m2 - klimatyzacja indywidualna, wiatrak sufitowy - LCD TV-Sat, DVD, mini bar, telefon, sejf, internet Wi-Fi - łazienka (wanna, prysznic, suszarka do włosów, szlafroki, kaptcie) - zestaw do parzenia kawy/herbaty - zestaw do prasowania - sofa jako dostawka dla max 2 dzieci - taras z leżakami Beach Front Villa - powierzchnia ok. 101 m2 - wyposażona podobnie jak King Garden Villa - bezpośrednio dostęp do plaży

Sport, Relaks, Rozrywka:

Bezpłatne - basen Infinity, leżaki i parasole - siatkówka plażowa, badminton - sala fitness - mini golf, rzutki, tenis stołowy - wieczorami muzyka na żywo Płatne - bilard - salon Spa - yoga - kort tenisowy - centrum nurkowe - wędkowanie morskie - sporty wodne na plaży (niemotorowe)

Dla dzieci:

- mini klub, plac zabaw, menu i wysokie krzeselka w restauracji głównej

Wyżywienie:

BB - śniadanie w formie bufetu. HB - śniadanie w formie bufetu i kolacja w formie bufetu lub serwowana. Napoje do kolacji dodatkowo płatne. FB - śniadanie w formie bufetu, obiad serwowany, kolacja w formie bufetu lub serwowana. Napoje do obiadu i kolacji dodatkowo płatne. All Inclusive - śniadanie i kolacja w formie bufetu, obiad w formie bufetu lub serwowany. Wybrane lokalne napoje alkoholowe i bezalkoholowe serwowane są w godzinach 11:00 - 23:00 w wybranych barach.

Restauracje i bary:

- restauracja główna Cafe Dauban - 5 restauracji a la carte: Fourth Degree, Grann Kaz, Sakura, Teppanyaki, Portobello - bar przy basenie Lo Brizan Bar & Pizzeria

Dodatkowe informacje:

- obiekt dysponuje 111 willami - sklepiki, wypożyczalnia rowerów - Internet Wi-Fi (bezpłatny) - www.hilton.com

Przeloty & Bagaż:

Loty odbywają się samolotami rejsowymi: Na trasie Warszawa (WAW) - Seszele (SEZ) - Warszawa (WAW) z przesiadką w Dubaju w obie strony - Linie lotnicze Emirates Airlines (loty EK 180/705 & EK 708/179) z przesiadką w Dubaju w obie strony Na pokładzie samolotu zapewniony jest bezpłatny catering. Cena zawiera bagaż podręczny 7 kg 55cm x 38cm x 20cm) oraz bagaż rejestrowany 20-25 kg (w zależności od taryfy) - Linie lotnicze Emirates Airlines* (loty EK 2023/707 & EK 706/2022) z przesiadką w Dubaju w obie strony Na pokładzie samolotu zapewniony jest bezpłatny catering. Cena zawiera bagaż podręczny 7 kg (55cm x 38cm x 20cm) oraz bagaż rejestrowany 20-25 kg (w zależności od taryfy) *Na odcinku Warszawa - Dubaj i Dubaj - Warszawa lot realizowany liniami Fly Dubai. Jeśli w strefie wolnocelowej dokonywane są zakupy, muszą się one zmieścić do bagażu podręcznego oraz musi zostać zachowany w/w limit wagi. Na trasie Warszawa (WAW) - Seszele (SEZ) - Warszawa (WAW) z przesiadką w Doha w obie strony - Linie lotnicze Qatar Airways z przesiadką w Doha w obie strony. Na pokładzie samolotu zapewniony jest bezpłatny catering. Cena zawiera bagaż podręczny 7 kg (55cm x 38cm x 20cm) oraz bagaż rejestrowany 23 kg. Na trasie Warszawa (WAW) - Seszele (SEZ) - Warszawa (WAW) z przesiadką



w Addis Abeba w obie strony - Linie lotnicze Ethiopian Airlines z przesiadką w Addis Abeba (bez możliwości opuszczania strefy tranzytowej) i międzylądowaniem technicznym w Atenach w obie strony (ok. 1h bez opuszczania samolotu). Na pokładzie samolotu zapewniony jest bezpłatny catering i napoje. Cena zawiera bagaż podręczny 7 kg (55cm x 38cm x 20cm) oraz bagaż rejestrowany 23 kg. Na trasie Kraków (KRK) - Seszele (SEZ) - Kraków (KRK) z przesiadką w Dubaju w obie strony - Linie Fly Dubai na odcinku Kraków - Dubaj - Kraków i linie Emirates na odcinku Dubaj - Seszele - Dubaj Na pokładzie samolotu dostępny jest bezpłatny ciepły posiłek, pozostały catering i napoje płatne. Cena zawiera bagaż podręczny 7 kg (55cm x 38cm x 20cm) oraz bagaż rejestrowany 20 kg. Jeśli w strefie wolnocłowej dokonywane są zakupy, muszą się one zmieścić do bagażu podręcznego oraz musi zostać zachowany w/w limit wagi. Na trasie Poznań (POZ) - Seszele (SEZ) - Poznań (POZ) z przesiadką w Dubaju w obie strony - Linie Fly Dubai na odcinku Poznań - Dubaj - Poznań i linie Emirates na odcinku Dubaj - Seszele - Dubaj Na pokładzie samolotu dostępny jest bezpłatny ciepły posiłek, pozostały catering i napoje płatne. Cena zawiera bagaż podręczny 7 kg (55cm x 38cm x 20cm) oraz bagaż rejestrowany 20 kg. Jeśli w strefie wolnocłowej dokonywane są zakupy, muszą się one zmieścić do bagażu podręcznego oraz musi zostać zachowany w/w limit wagi.

Opisy kraju:

SEZELSeszele kojarzą się z egzotyką i wspaniałymi widokami. Pobyt na wyspach umożliwia podziwianie bajecznych zatok, unikatowych wybrzeży, a także zachwycającej fauny i flory. Wakacje na Seszelach są więc doskonałą propozycją dla turystów, którzy spragnieni są kontaktu z tropikalną naturą. Na Seszele składa się aż 115 wysp, z czego większość to wyspy wulkaniczne i koralowe. Zamieszkałych jest jedynie 33 z nich, a wycieczki na Seszele organizowane są głównie do największych ośrodków, znajdujących się na Mahé i Praslin. Wyspy Seszeli usytuowane są na Oceanie Indyjskim i znajdują się około 1600 km od wschodniego wybrzeża Afryki. Archipeląg słynie przede wszystkim z pięknych plaż i zachwycającej przyrody. Bujna roślinność, rafy koralowe i ciekawe gatunki zwierząt (m.in. żółwie czy kolorowe ptaki) skłaniają do wzmozzonych obserwacji. Wakacje na Seszelach umożliwiają również uprawianie sportów wodnych, a także poznawanie miejscowej kultury i zwyczajów. Główne atrakcje Seszeli to wszechobecne rajskie plaże. Wciąż można tam znaleźć ciche i praktycznie dzikie zatoki, przykuwające wzrok wyjątkowo białym piaskiem i dorodnymi palmami. Odpocznym w takim miejscu to spełnienie marzeń niejednego turysty - prażące słońce, intensywnie turkusowy kolor Oceanu Indyjskiego i delikatny szum fal wprowadzają niezwykle egzotyczny klimat. Na wyspie Mahé na Seszelach znajduje się stolica kraju - urokliwe miasteczko Victoria. Oprócz niego, w tym rejonie na turystów czekają zróżnicowane krajobrazy - można podziwiać zarówno góry, jak i tropikalne lasy oraz rozległe plaże. Najpopularniejsze kurorty turystyczne wyspy to Victoria, Cascade, Anse Boileau oraz Anse Royale. Wybierając się na wakacje na Seszele, warto również zwrócić uwagę na wyspę Praslin. Miejsce słynie przede wszystkim z rezerwatu przyrody Vallée de Mai, wchodzącego w skład Parku Narodowego Praslin. Występują tam jedne z najrzadszych ptaków na świecie, czyli seszelski bulbul, owocowy gołąb i czarna papuga. Oprócz tego, w rezerwacie rośnie unikalna lodoiça seszelska (inaczej palma seszelska lub kokos morski), która wydaje niezwykle owoc przypominające kształtem ludzkie poślaki. Niepowtarzalną atrakcją Seszeli jest również możliwość obserwowania żółwi olbrzymich. W tym celu warto odwiedzić, np. L'Union Estate na wyspie La Digue. Nienaruszona przyroda tych terenów pozwala dowiedzieć się, jak wyglądały Seszele przed przybyciem człowieka. Kultura i obyczaje Wycieczka na Seszele daje szansę na zetknięcie się z egzotyczną kulturą. Folklor tych terenów jest niezwykle zróżnicowany, na co wpływ miały m.in. czasy kolonialne. Językiem urzędowym Seszeli jest język kreolski seszelski, którym posługuje się ogół mieszkańców. Oprócz niego oficjalnie stosowany jest również angielski i francuski, choć w praktyce nie są one znane miejscowej ludności. Na terenie Seszeli, poza większymi ośrodkami turystycznymi i miejskimi, nie ma typowych miejscowości. Osady to w rzeczywistości jedynie dwa lub trzy domy. Charakterystyczne jest ich wykonanie - chaty zbudowane są najczęściej z drewna, a ich dach zrobiony jest z palmowych liści lub falistej blachy. Elementami tradycji kultury i sztuki są ludowe baśnie, podania i legendy, a także miejscowe zdobnictwo i rzemiosło. Podczas wakacji na Seszelach można także zetknąć się z lokalną muzyką, będącą połączeniem afrykańskich, polinezyjskich i indyjskich rytmów oraz francuskiej muzyki ludowej. Jadąc na wczasy na Seszele, warto też zwrócić uwagę na cykliczne imprezy. Do najpopularniejszych należą Narodowe Zawody Wędkarskie odbywające się w kwietniu, Regaty Round Table Beau Vallon na przełomie sierpnia i września, festiwal Kreolski w październiku czy SUBIOS (wydarzenie poświęcone podwodnemu światu Seszeli) w listopadzie. Kuchnia Seszele to prawdziwa mekka kuchni kreolskiej. Dominują w niej posiłki przyrządzane na bazie ryb i owoców morza. Warto spróbować m.in. klasycznej potrawy, czyli steka z tuńczyka w sosie kreolskim. Interesujące potrawy to również ryby zapiekane w liściach bananowca, krewetki w sosie curry czy ryż gotowany z krewetkami i polany sokiem z mango oraz sosem sojowym. Dla aktywnych Wczasy na Seszelach to świetna okazja do uprawiania sportów wodnych. Popularne jest m.in. żeglowanie oraz windsurfing. Jedną z największych atrakcji na Seszelach to jednak możliwość nurkowania. Obserwowanie podwodnego świata, pełnego kolorowych ryb i niesamowitych raf koralowych na pewno zapisze się w pamięci na długie lata. Co warto kupić? Choć ceny na Seszelach są dość wysokie, warto przywieźć stamtąd kilka pamiątek. Należy zwrócić uwagę zwłaszcza na produkty regionalne. Należą do nich wszelkiego typu rękodzieła, w tym biżuteria zrobiona z pereł i muszli czy ozdoby wykonane ze szczęki rekina. Ciekawą pamiątką jest też lupina orzecha palmy seszelskiej. Pogoda Wielu turystów zastanawia się, kiedy jechać na Seszele. Tak naprawdę wyspy można odwiedzać przez cały rok, trzeba jednak wziąć pod uwagę porę deszczową, występującą tam od grudnia do marca. Najzimniejszymi miesiącami są lipiec i sierpień - temperatura na Seszelach może wówczas spaść do 21, natomiast najcieplejszymi marzec i kwiecień, gdy słupki rtęci często przekraczają 31. Warto również wiedzieć, że choć równikowy klimat Seszeli należy do odmiany monsunowej, rzadko kiedy docierają tam potężne wichury. Przydatne zwroty Tak - wiNie - nonDzień dobry - bonzourDo widzenia - orevwarPrzepraszam - pardonDziękuję - mersiDlaczego Seszele? Archipeląg wysp nazywany bywa rajem na ziemi. Określenie to jest niezwykle trafne, ponieważ wakacje w tak urokliwych okolicznościach przyrody z pewnością stanowią ekscytujące przeżycie. Zaletą wyjazdu jest także bardzo dobra pogoda na Seszelach, która sprzyja zązywaniu morskich i słonecznych kąpiei. Należy też podkreślić, że wakacje na Seszelach to bez wątplenia luksusowy i ekskluzywny wyjazd. Tamtejsza infrastruktura turystyczna jest dobrze rozwinięta, a miejscowa ludność niezwykle gościnna, co usatysfakcjonuje nawet najbardziej wymagających turystów. Informacje praktyczne Wymagane dokumenty: Wybierając się na wakacje na Seszele, należy mieć ze sobą paszport, ważny przez co najmniej 6 miesięcy od daty wyjazdu. W przypadku pobytów turystycznych do 90 dni nie trzeba wyrabiać wizy, konieczne jest za to posiadanie biletu powrotnego, książeczki szczepień oraz potwierdzenia zakwaterowania. Waluta: Na Seszelach walutą jest rupia seszelska (SCR). Ceny: Ceny na Seszelach są dość wysokie. Przykładowo, za obiad w restauracji należy zapłacić średnio 250-350 SCR (ok. 70-100 zł). Czas: Na Seszelach obowiązuje strefa czasowa GMT+4 (różnica czasu w stosunku do Polski wynosi +2 godziny w czasie letnim i +3 w czasie zimowym). Napięcie: 240 V; 50 Hz; wymagany adapter do gniazdka. Szczepienia: Wymagane jest zaświadczenie o szczepieniu przeciwko febrze żółtej (zwłaszcza w przypadku osób, które na 6 dni przed przylotem były w kraju występowania choroby). Ambasad: Wyspy podlegają pod ambasadę Polski w Nairobi w Kenii - adres: 58 Red Hill Road off Limuru Road, 00100 Nairobi; tel.: +254 20 712 00 21, +254 20 712 00 20, +254 20 712 00 19, +254 713 816 166. Co ważne, klienci biura Exim Tours objęci są opieką anglojęzycznego rezydenta, do którego mogą zwracać się z pytaniami w bieżących sprawach. Turyści mają również szansę zarezerwować u niego wycieczki fakultatywne, które odbywają się w języku angielskim. WAŻNE: z uwagą zmieniające się przepisy sanitarne w poszczególnych krajach prosimy o sprawdzenie aktualnych informacji na stronie <https://www.gov.pl/web/dyplomacja/informacje-dla-podrozujacych>



Oferta 14

Waldorf Astoria Seychelles Platte Island



Seszele / Południowe Wyspy Coralowe

Wyżywienie	Śniadanie
Zakwaterowanie	King Deluxe Room
Podróż tam	Wylot z Warszawa do Mahe dnia 06.12.2024 godz. 19:10 - 11:10
Powrót	Wylot z Mahe do Warszawa dnia 13.12.2024 godz. 23:00 - 08:40

Bagaż w cenie

19448 PLN
za osobę



Opis oferty

Położenie:
bezpośrednio przy plaży transfer hydroplanem

Wyposażenie:
język obcy w hotelu: niemiecki, angielski, francuski, hiszpański, hinduski, rosyjski liczba budynków: 1 restauracja: kuchnia hiszpańska, kuchnia śródziemnomorska, kuchnia japońska

Wellness w cenie:
spa: budynek główny

Sport i aktywności w cenie (częściowo dostawca lokalny):
animacje dzienne

One Bedroom Hawksbill Pool Villa (VB1):
121-150 m², apartament, widok na morze, 1 oddzielna sypialnia, prysznic zewnętrzny, klimatyzacja, wentylator, minibar, sejf, TV, Wi-Fi, bezpośrednie wejście na plażę, prywatny basen

Grand Hawksbill Pool Villa (VB2):
151-200 m², apartament, widok na morze, 2 oddzielne sypialnie, 1 oddzielna sypialnia, 1 sofa, prysznic zewnętrzny, klimatyzacja, wentylator, minibar, sejf, TV, Wi-Fi, bezpośrednie wejście na plażę, prywatny basen

King Deluxe Room (UD1):
71-80 m², podwójny, widok na ogród (bezpośrednio), łóżko podwójne (king size)

Three Bedroom Kingfish Pool Villa (VB4):
> 200 m², apartament, widok na morze, 2 oddzielne sypialnie, 1 oddzielna sypialnia, prysznic zewnętrzny, klimatyzacja, wentylator, minibar, sejf, TV, Wi-Fi, bezpośrednie wejście na plażę, prywatny basen

Two Bedroom Blacktip Pool Villa (VB3):
> 200 m², apartament, widok na morze, 1 oddzielna sypialnia, 1 oddzielna sypialnia, prysznic zewnętrzny, klimatyzacja, wentylator, minibar, sejf, TV, Wi-Fi, bezpośrednie wejście na plażę, prywatny basen

Eagle Ray Villa 5 Bedroom (VB5):
> 200 m², apartament, 4 oddzielne sypialnie

Uwagi dotyczące Rail & Fly:
Rail & Fly jest ważna dla rezerwacji wszystkich wycieczek, na czas podróży z dowolnego niemieckiego lotniska, także Salzburga lub Bazylei na pełną sieć kolejową Deutsche Bahn (przejazd drugą klasą), z dowolnej stacji kolejowej w Niemczech.

